



Mozas y mozos

Con el tiempo fuimos creciendo y nos convertimos en mozas y mozos. Esa transición motivó que dejásemos los juegos y empezásemos a ayudar a nuestros padres y abuelos en las tareas diarias, a aprender las labores del campo y cuidar los animales, algo más duro que los quehaceres de niños.

Se trabajaba en familia, ayudándose unos a otros. En la época de verano, cuando había mucho trabajo por la recogida de la cosecha y el resto de labores, todas manuales, regresaban para ayudar aquellos jóvenes que habían marchado a las ciudades.

La vida en el pueblo no tenía grandes acontecimientos pero multitud de hechos cotidianos le daban matices sorprendentes.

También era la edad en la que empezar a pensar en buscar pareja y, de hecho, muchas uniones salieron entre los vecinos de Villaescusa que, inevitablemente, pasaron por el altar.



A los lomos de la pacífica borriquilla, de izq. a dcha., Tomás Rey, Isidro Cucharero y Emiliano Rey, detrás Mariano García y delante, sin categoría de mozo, Carlos Otero. Década de 1960 (Col. Ángel Otero)

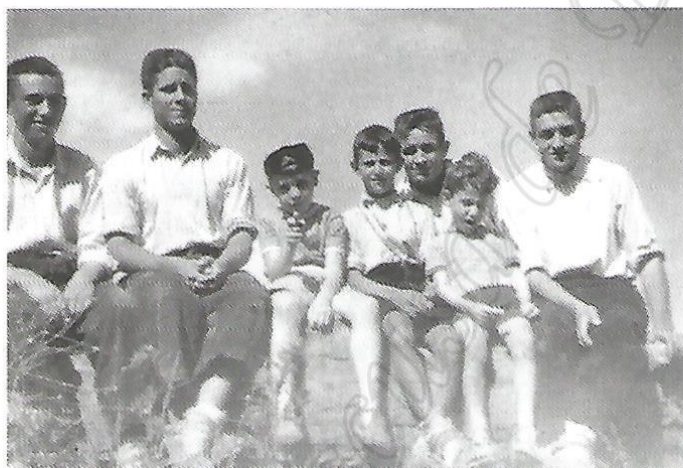

De izq. a dcha., Isidro Cucharero, Emiliano Rey, Carlos Otero, Fermín o Mariano López, Mariano García, Tomás Guijarro, Mariano García. Década de 1960 (Col. Ángel Otero)

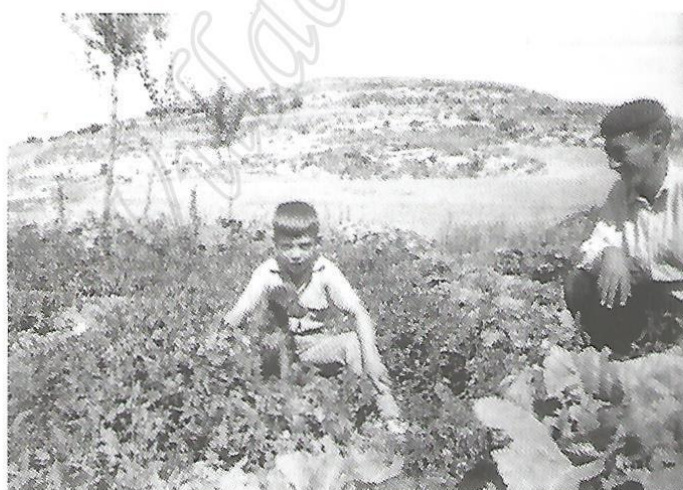

Carlos Otero bajo la atenta mirada de Isidro Cucharero. Década de 1960 (Col. Ángel Otero)

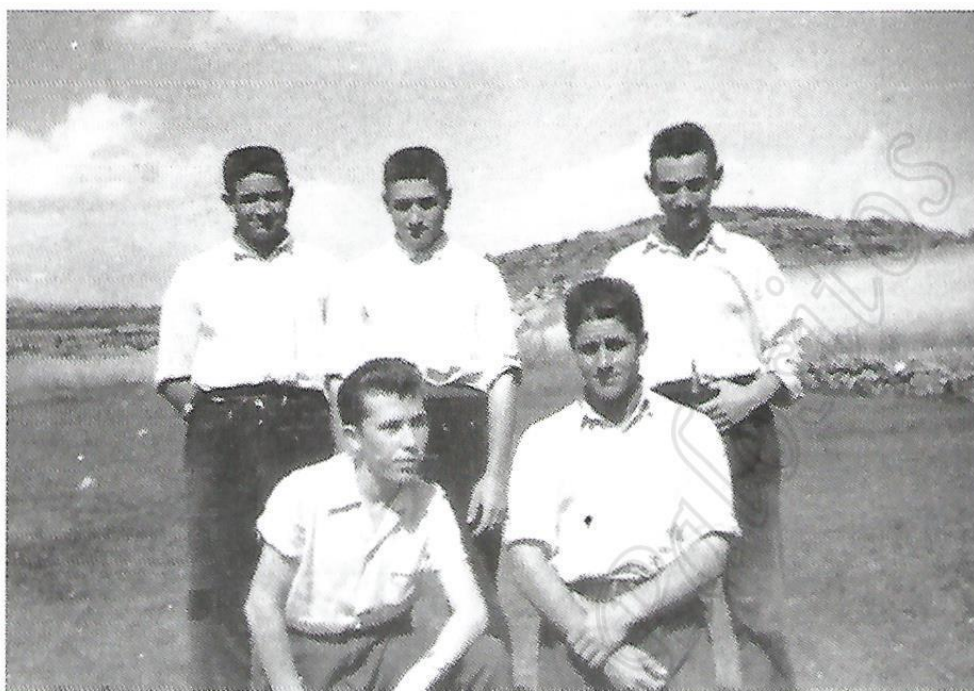

Primera fila por la izq. Ángel Otero y Emiliano Rey. De pie por la izq. Tomás Rey, Mariano García, Isidro Cucharero. Década de 1960 (Col. Ángel García)



*Victoria Rey Guerrero, hacia 1950
(Col Tomás Santana)*

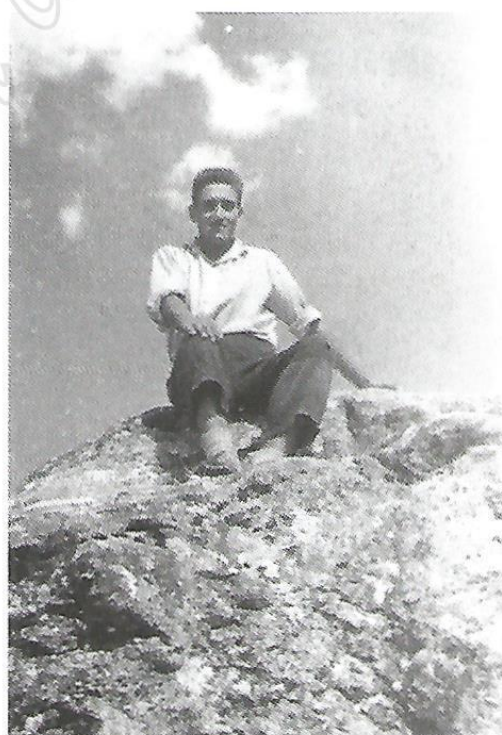

*Mariano García. Década de 1960
(Col. Ángel García)*



Juan y Ángel García en el inicio del camino de Escamilla, al fondo el cementerio. Década de 1960 (Col. Ángel García)



Juan García. Década de 1960 (Col. Ángel García)



Mariano García al ramal y Mari Carmen y Pilar García a los lomos del noble burro en la Plaza de El Coso, junto a la fuente. Década de 1960 (Col. Ángel García)



En el Prao La Fuente, Emiliano Rey y Mariano García, sentadas Isabel (Torronteras) y desconocidas. Década de 1960. (Col. Ángel García)



Pilar García cosiendo el ajuar a la puerta de su casa. Década de 1960. (Col. Ángel García)



Elvira Ramos con las niñas Ana María y Rosario en la Plaza de El Coso, al fondo un montón de tamaras. Año 1965 (Col. Nicolás García Rebollo)



Hermanas Alcolea junto a la iglesia. Década de 1960 (Col. Familia Alcolea)