

PATRIMONIO "Amigos de Villae-cusa de Palositos" clama por una rápida solución que evite la ruina del templo

La iglesia de Villae-cusa puede tener los días contados

Hace ya un año que se solicitó la declaración de la iglesia como Bien de Interés Cultural

El Plan de Recuperación del Románico incluye este templo, levantado hace más de 800 años

PERLA RODRÍGUEZ
VILLAESCUSA DE PALOSITOS

"La iglesia no va durar mucho en pie. Su situación actual es precaria y muy peligrosa, tiene probabilidad de desplome inminente. No creo que aguante más de un año". Así, define la crítica situación de la iglesia Carlos Otero, miembro de la asociación "Amigos de Villae-cusa de Palositos".

Las esperanzas de recuperación de la iglesia se centran en la declaración de Bien de Interés Cultural y el Plan de Recuperación del Románico que llevará a cabo la Junta de CL-M y el Obispado. "La solicitud de BIC se realizó hace casi un año, el 16 de marzo, y de momento no se sabe nada. La pedimos para acabar con la situación de abandono que sufre. Se han encerrado vacas, ovejas, está casi avocada a su ruina y su hundimiento" especifica Carlos Otero.

La petición de BIC ha ido ganando partidarios a medida que no se resuelve, ya se han unido a ella la Asociación de Amigos del Románico, la Asociación Hispania Nostra y la Asociación Circuito Románico.

En este sentido, la delegada de Cultura, Riansares Serrano, manifiesta que la solicitud para la declaración de Bien de Interés Cultural "tendrá que seguir el procedimiento establecido".

De todos modos, Riansares Serrano resaltó que en 2007 se concedió una subvención para la recomposición y reforzamiento de los apeos de la iglesia de Palositos. "Se pueden acoger a la convocatoria de subvenciones de Inmuebles Vinculados al Patrimonio porque es una iglesia que aunque no sea BIC, está catalogada" matizó.

Según el miembro de la Asociación de Amigos de Villae-cusa de Palositos, Carlos Otero, este tipo de ayudas deben de ser canalizadas por el ayuntamiento de Peralveche "la subvención a la que alude la delegada de cultura se concedió a título personal al delegado de Patrimonio del Obispado de Sigüenza, Luis Herranz" matiza.

En este aspecto concreto, el alcalde de Peralveche, José María Saiz, comenta que la falta de accesos por la situación especial del lugar, en la que un propietario, constituido como empresa, ha cerrado distintos caminos públicos, impidió en su momento la instalación de los apeos.



Iglesia de Villae-cusa

Crónica de un despropósito

Partes de la iglesia se encuentran por toda la provincia, el retablo está en la iglesia de Romancos; la pila bautismal está en la iglesia del Santísimo Sacramento de Guadalajara y otros ornamentos religiosos están repartidos entre Sigüenza y la iglesia de Escamilla. Según, Carlos Otero el problema es que ha existido un empeño especial en trasladar la iglesia. "En el año 1999 se acometen unas obras que en teoría iban a consolidarla, pero lo que se hace señala un posible traslado, ya que se despeja y se deja la cubierta a la intemperie expuesta al viento, lluvias, heladas y la nieve, lo que hace que se vaya desplomando y el peligro es evidente" explica.

Este "traslado" se frustró por su alto coste "es inconcebible que se empleen casi 3 millones de euros en trasladarla, cuando con menos del 10% se consolida" matiza. Entonces, se le ponen unos tirantes con barras de aceros en el muro sur y norte; el pórtico se sujeta con una fila de ladrillos; los arcos de piedra de la bóveda y la nave se sujetan con unos andamiajes para que no se desplome. A todo esto, la techumbre del coro se hunde se lo lleva por delante y una viga transversal de madera desestabiliza el muro norte con lo cual la situación es muy peligrosa. Ahora, en el ábside se ha abierto una grieta tremenda que está haciendo que se divida en dos, lo que significa que se va a caer. "Si esto no se arregla en un plazo de tiempo corto, este año debe ser el definitivo para su consolidación, yo personalmente dudo que dure un año o máximo dos en pie", apunta Carlos Otero.

Para la asociación "Amigos de Villae-cusa de Palositos" la solución que se vislumbra es que se declare Bien de Interés Cultural y que se rehabilite en el lugar en la que se construyó hace ochocientos años "ya que no hay ninguna razón lógica que justifique su traslado, como se ha intentado, según lo han constatado especialistas en arte románico de diferentes lugares". Periplo de la Iglesia El alcalde de Peralveche, José M^a Saiz, explica que hace ocho años se pretendió llevar a Cabanillas del Campo, luego al balneario Carlos III en Trillo y posteriormente a Valdeluz. En todo este periplo ha estado José M^a Saiz impidiendo su traslado y destaca la soledad y falta de apoyo que ha encontrado en esta lucha "nadie de Villae-cusa vino a ayudarme. Sin embargo, me increpan la existencia de vallas y la venta del pueblo, cuando yo ni siquiera era alcalde" concluye.

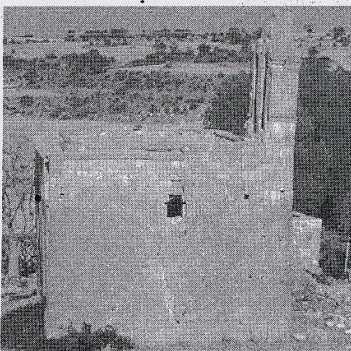

LA CLAVE

Salvar la iglesia románica de Villae-cusa de Palositos depende de la celeridad con la que se inicie el Plan de Recuperación del Románico y la declaración de Bien de Interés Cultural

LA OTRA VÍA

En cuanto a la otra vía de salvación de la iglesia, a través del Plan de Recuperación del Románico con el convenio de la Fundación Santa María la Real, para Carlos Otero es "vital" para que se pueda visitar y se garantice su conservación.

Desde la Fundación Santa María resaltan que "el inmueble se encuentra en un estado de conservación muy deficiente, peligrando incluso su estabilidad, por lo que requiere de una importante intervención. Las dificultades de acceso deben ser solucionadas e influirán de forma importante en la realización de cualquier proyecto de restauración del edificio" y concluyen que "encontramos diversos elementos de cierto valor etnográfico que deben ser protegidos. Además es necesario poner en valor el edificio, haciéndolo accesible y adecuando el entorno".

CAMINOS CERRADOS

La iglesia, que es propiedad del Obispado de Sigüenza, está enclavada en Villae-cusa de Palositos y los lugares públicos del pue-

blo, sus calles, sus plazas y su cementerio, siguen siendo municipales. Por ello, el alcalde de Peralveche, José M^a Saiz, inició hace un año un expediente para recuperar los espacios públicos. "La sociedad Villae-cusa S.A se opuso al expediente. Entonces, se mandó al Boletín Oficial de la Provincia hasta el fallo del mismo, que puede tardar hasta 10 años, como la finca de Óvila de Trillo", señala y añade "hay treinta fincas pequeñas del Ayuntamiento y otras de particulares, que están ahora valladas por la empresa propietaria".

Otros problemas que comenta el alcalde son la escasez de recursos para seguir varios procedimientos; la existencia de un sólo secretario que va un día; y que el pueblo no existe, figura en el catastro como terreno rústico.

Otros afectados por el cierre de los caminos, es la Asociación de Amigos del Camino de Santiago de Cuenca, ya que Villae-cusa es parte de la Ruta de la Lana, ramal del Camino de Santiago. "Ahora, todos los peregrinos tienen que desviarse y realizar un rodeo" apuntan el alcalde y Otero.

El deterioro de la iglesia románica, con una antigüedad de 800 años, es evidente